



Gautag 2026

**TAG DER GEMEINSCHAFT
IM HERZEN VON ROSENHEIM**

Samstag, 18.07.2026



Festprogramm



ab 13 Uhr

Auftritte der Trachtler & Musikgruppen am Max-Josefs-Platz. Parallel hierzu wird die Deligiertensitzung in der Auerbräu Festhalle stattfinden

16:30 Uhr

Gemeinschaftsauftritt aller anwesenden Buam & Dirndl gem. der Wette mit unserer Landtagspräsidentin Ilse Aigner

17:00 Uhr

Standkonzert, anschließend Fahnenzug zum Totengedenken am "Mahnmal des Friedens"

ab 19:30 Uhr

Gauheimatabend mit anschließendem bayerischem Tanz in der Auerbräuhalle - inkl. Barbetrieb

Informationen zum Ablauf



13 - 16 Uhr - Auftritte der Trachtler & Musikgruppen am Max-Josefs-Platz:

- Verschiedene Plätze/Bühnen stehen zur Verfügung - jeweils festes Betreuungspersonal an den einzelnen Stationen
- Dauer ca. 10 Minuten/Auftrittsfenster - genauer Platz wird nach Eingang der Anmeldungen mitgeteilt.
- Auskünfte & Erinnerungsgeschenke am "Festbüro" in der Nähe vom Nepomukbrunnen

16:30 - 17:00 Uhr Gemeinschaftsauftritt aller anwesenden Dirndl und Buam

- 16 Uhr Treffpunkt der Kinder-, Jugend- & Aktivengruppen am Nepomukbrunnen. Der gesamte Platz wird mit Musik beschallt.
 - Erster Auftritt wird die Sternpolka in kleinen Gruppen sein. Hier darf/soll so getanzt werden, wie es in den Vereinen üblich ist.
 - Zweiter Auftritt wird der Heisei sein.
 - 1000-Teilnehmer-Wette mit Ilse Aigner

Bei Regen entfällt der Nachmittag am Max-Josefs-Platz! Die Information erfolgt über die Internetseite!

17:00 - 17:45 Uhr

- Standkonzert am Max-Josefs-Platz

17:45 - 18:15 Uhr

- Fahnenzug über Kaiserstraße zum "Mahnmal für den Frieden" mit anschließendem Totengedenken

19:30 Uhr

- Gauheimatabend mit anschließendem bayerischem Tanz & Barbetrieb in der Auerbräu Festhalle



Was hat es mit der Wette auf sich?

Die Schirmherrin unserer neuen Gaustandarte, Ilse Aigner, hält es nicht für möglich, dass 1.000 Kinder, Jugendliche & junge Erwachsene gleichzeitig gemeinsam auf dem Max-Josefs-Platz auftreten.

Sollten wir die Wette gewinnen, so wird sie einen Teil der Ansage bei dem anschließenden Gauheimatabend übernehmen.



Lageplan





Parkplätze & Anfahrt



Parkleitsystem

Parkhaus/Platz	Frei
P P1 Zentrum (244)	238
P P2 KU'KO (134)	127
P P3 Rathaus (20)	20
P P4 Mitte (245)	213
P P6 Salinplatz (244)	-
P P7 Altstadt-Ost (82)	75
P P8 Beilhack-Kinopolis (190)	189
P P9 Am Klinikum (391)	154
P P10 Stadtcenter (0)	0
P P11 Beilhack-Gießereistraße (170)	108
P P12 Bahnhof Nord (318)	286

Weitere Parkplätze

Parkhaus/Platz
P5 Loretowiese (700) Zur Google Maps Route
P13 Papinstraße (50) Zur Google Maps Route
P14 Posthöfe (40) Zur Google Maps Route
P15 Luitoldhaus (35) Zur Google Maps Route
P18 Eisstadion (17) Zur Google Maps Route
P20 In der Schmucken (57) Zur Google Maps Route
P21 Luitoldhalle (60) Zur Google Maps Route
P22 Prinzregentenstraße (30) Zur Google Maps Route
P+R Klepperstraße (395) Zur Google Maps Route

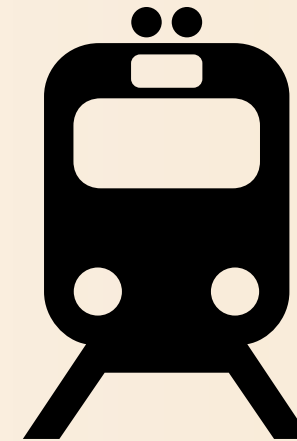

Anfahrt mit dem ÖPNV

Rosenheim liegt am Kreuzungspunkt der beiden Bahnstrecken München-Salzburg und München-Innsbruck und ist über überregionale und regionale Verbindungen (ICE, EC, IC, Regionalzüge) exzellent angeschlossen.
Vom Bahnhof sind es ca. 800 m zum Max-Josefs-Platz

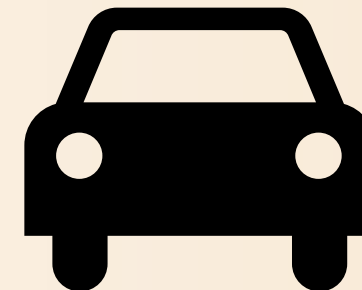

Anfahrt mit dem PKW

Rosenheim liegt verkehrsgünstig an den Autobahnen A8 München-Salzburg sowie A93 Rosenheim/Inntal-Brenner. Von Norden ist Rosenheim über die B15 Landshut-Rosenheim zu erreichen.



Weitere Infos



Gastromie

Am Max-Josefs-Platz sind mehrere Gaststätten und Cafés vorhanden.
Zusätzlich gibt es alkoholfreie Getränke zum Selbstkostenpreis.

Toiletten

Neben den Örtlichkeiten der Gaststätten und Cafés stehen noch öffentliche Anlagen am Ludwigsplatz & in der Stollstraße.

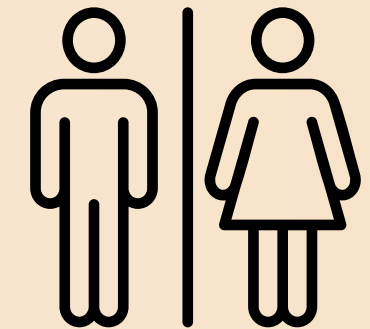

Kulturelles Rahmenprogramm

Für Begleitpersonen & zur Gestaltung von Pausen bietet die Rosenheimer Innenstadt vielfältige Möglichkeiten:

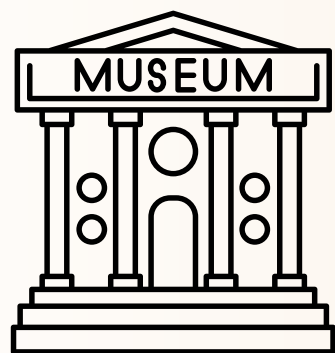

Museen am Max-Josefs-Platz

Erfahren Sie mehr über Rosenheims Stadtgeschichte, lernen Sie wissenswertes über Bodenschätze und Funde aus dem Inn oder bestaunen Sie Objekte und Modelle alter und moderner Holztechniken.

Parks für den Aufenthalt

In unmittelbarer Nähe des Max-Josefs-Platz laden der Riedergarten und der Salinengarten zum Verweilen ein.





Anmeldung und organisatorische Hinweise



Für einen reibungslosen Ablauf, insbesondere bei der Zuweisung der Auftrittsplätze für die Jugend, ist eine termingerechte Meldung (bis 30.04.26) über das Anmeldeformular unerlässlich.

Checkliste für die Anmeldung:

1. **Teilnehmerzahlen:** Meldung der Personenanzahl unterteilt in Kindergruppe, Jugendgruppe und Aktivengruppe.
 2. **Auftritte der Jugend:** Die Jugendgruppen treten an verschiedenen Plätzen in der Stadt auf (Dauer ca. 10 Min.).
Hinweis: Der Gaumusikwart legt die exakten Zeitpunkte und Standorte erst nach Eingang aller Anmeldungen fest.
 3. **Fahnenabordnung:** Anmeldung der Teilnahme mit Fahne für den Zug zum Totengedenken.
 4. **Gauheimatabend:** Anzahl der benötigten Platzreservierungen in der Auerbräu Festhalle.
- Festbüro:** Am Nepomukbrunnen wird ein zentrales Festbüro eingerichtet. Hier erhalten Jugendleiter Auskunft und alle teilnehmenden Dirndl und Buam ihr Erinnerungsgeschenk als Dank für die Teilnahme.



Gauheimatabend

Saalplan Gauheimatabend.



Teilnehmer/ Gaugruppe/ Mitwirkende

Box Johann Auer

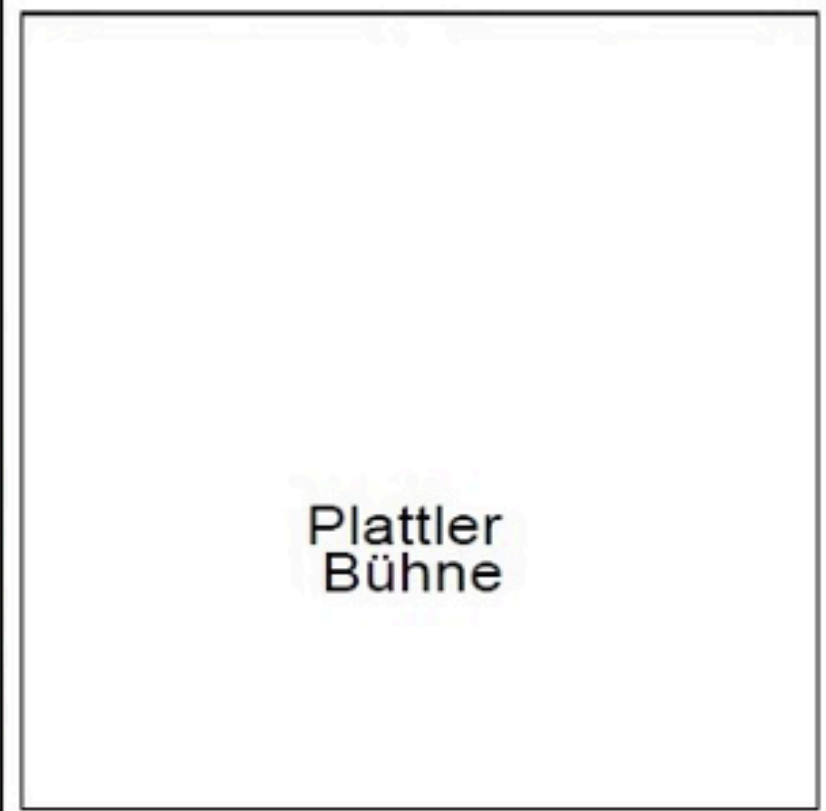

Plattler
Bühne

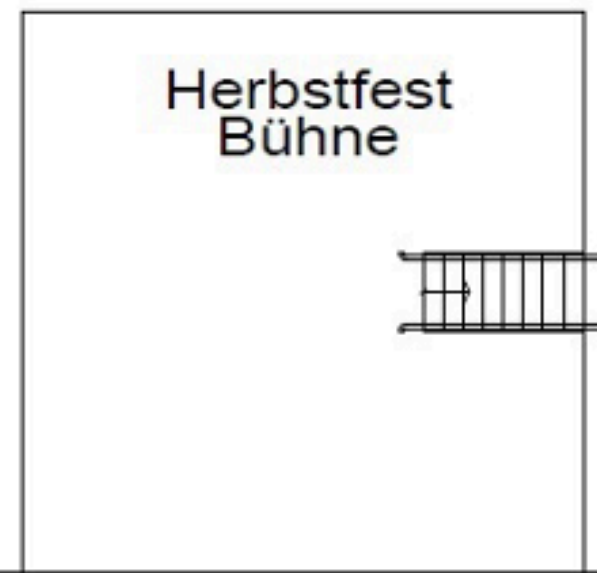

Herbstfest
Bühne



Ehrengäste 80



Ehrengäste 30

Feilnbach 50



Gebiet Mangfall
80

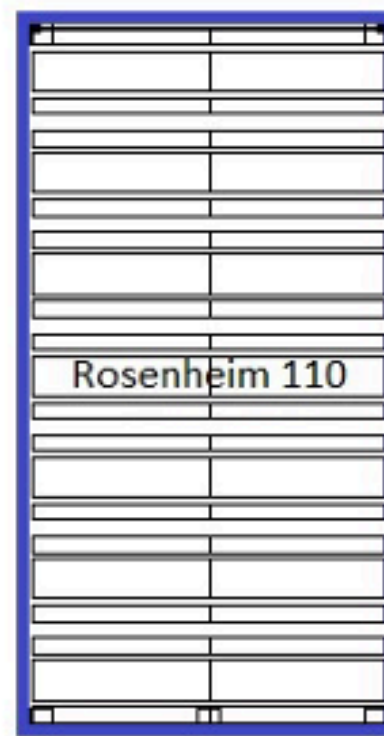

Rosenheim 110



Gebiet Simssee
110

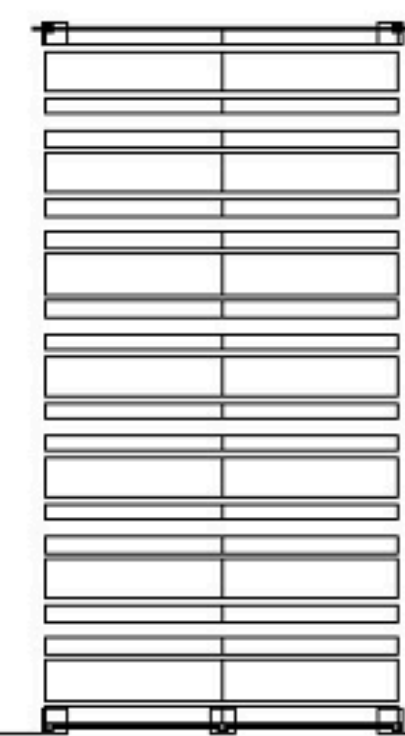

Almbar



Mitwirkende



**Musikkapelle Bad Endorf
Stamm I Ziachmusi
Außergebirg Musikanten**

**Gaugruppe
Gaujugend
Gaugruppe Inngau
Aktive Bad Feilnbach
Gebietsgruppe Simssee
Rosenheimer Kinder & Jugend**

**Gauvorstand
Ilse Aigner
Oberbürgermeister/Landrat
Ansager: Markus Gromes**

Anschließend boarischer Tanz mit Barbetrieb



"Festausschuss" - wer steckt dahinter?



Presse und Öffentlichkeitsarbeit/Social Media
Sachgebiet Presse - Inge Erb, Christina Utzmeier

Festleitung
Peter Feldschmidt & Michael Hauser



Leitung Tag der Gemeinschaft
Florian Niedermaier



Betreuung Auftrittsplätze, Gemeinschaftsplattler & Tänze
Sachgebiet Musik - Markus Gromes & Hildegard Kallmaier



Programm Gauheimatabend
Tobias Mühlbacher & Markus Gromes



Dekoration
Marianne Heidenthaler & Irmil Impler



Weitere Organisation: Alfred Gehmacher, Martin Luger, Hans März & Resi Hollinger